HOBBYHIMMEL
DIE OFFENE WERKSTATT

Selbstverwirklichung
in zukünftigen Arbeitswelten

project: HOBBYHIMMEL
Martin Langlinderer

CC BY SA

Selbständigkeit heute

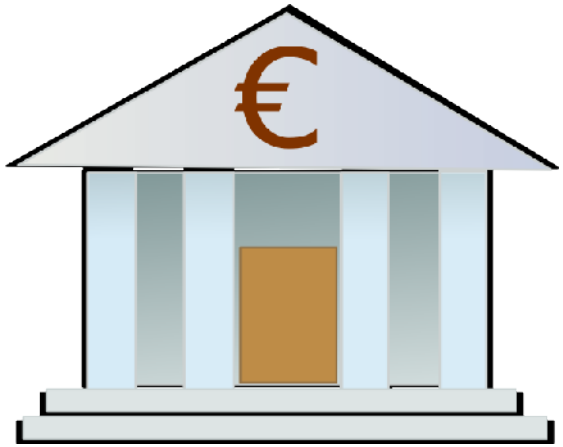

Es gibt eine Menge Schwierigkeiten: Man braucht eigenes Geld, ist von Banken abhängig, hat jede Menge Bürokratie zu erledigen, also in Summe eine hohe Last für lange Zeit

Motivation?

HOBBYHIMMEL
DIE OFFENE WERKSTATT

Warum machen sich Menschen selbständig?

- persönliche (kreative) Entfaltung
- Einkommensverbesserung
- flexibilisierung der Arbeit
- „Unabhängigkeit“
- Enthierarchisierung
- ...

CC BY SA

Beispiele?

HOBBYHIMMEL
DIE OFFENE WERKSTATT

Unsere Kooperationspartner: Kesselholz bauen nebenberuflich Upcyclingmöbel, (Untermieter im HOBBYHIMMEL)Ralf gibt Kurs auf selbständiger Basis bei uns, hat eine eigene Schlosserei, Vanessa von K'uyuy baut Prototypen für Ihre Hängemattengestelle, Flo kommt nur für die Kantenschleifmaschine zu uns und nutzt sonst seine eigene kleine Werkstatt für seine Produktion.

CC BY SA

Mietwerkstatt?

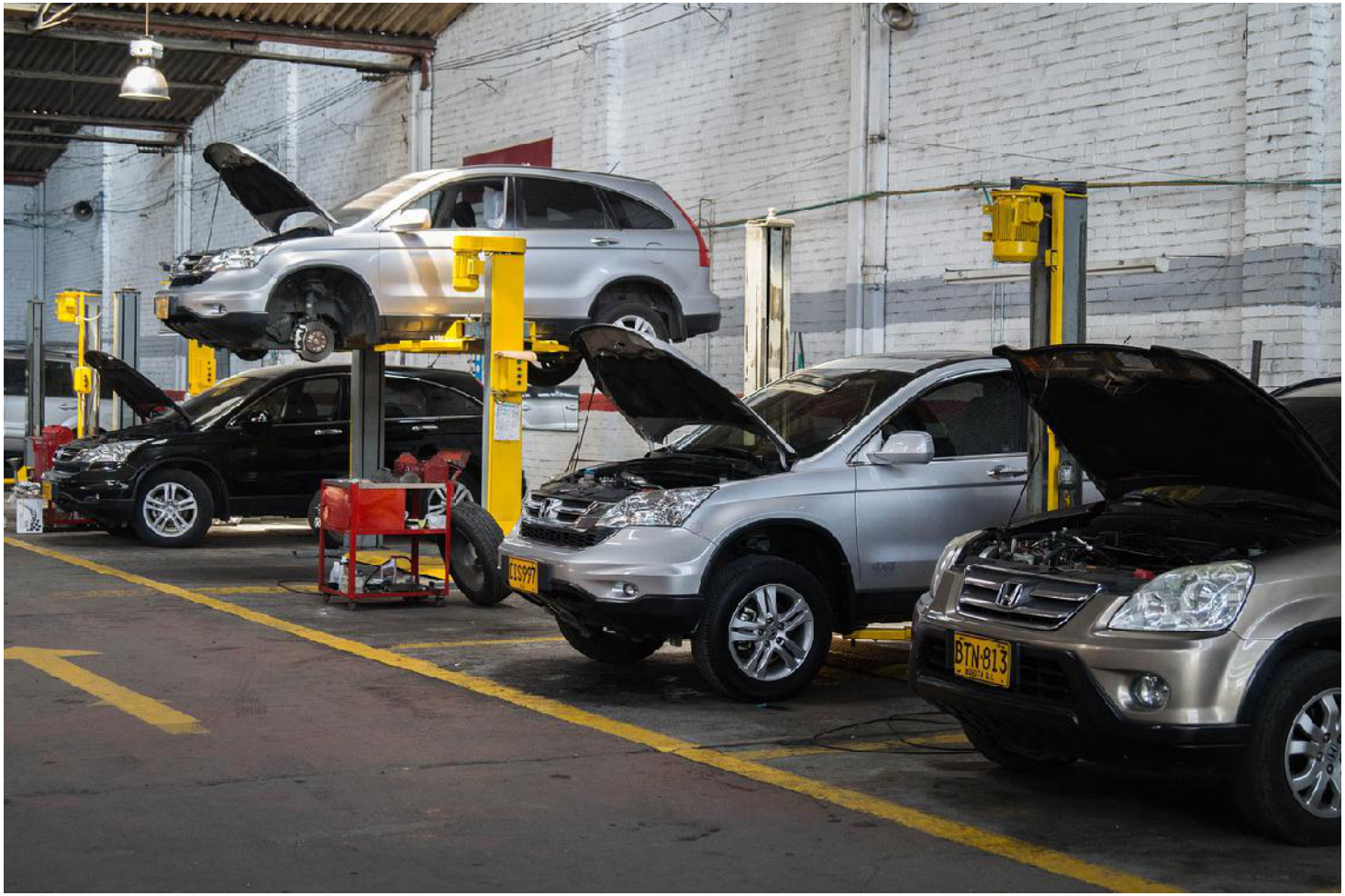

Seit Jahrzehnten wird das Teilen von Werkstattressourcen bei Mietwerkstätten für Autos praktiziert, nicht nur Privatpersonen, sondern auch selbständige Mechaniker nutzen das Angebot

Vorteile

HOBBYHIMMEL
DIE OFFENE WERKSTATT

Platz

weniger Miete

Lärm, Schmutz

Kosten

Last-Verteilung

fix -> variabel

Werkzeug

Umfang

Qualitätswerkzeug

B + C Materialien

OFFENE

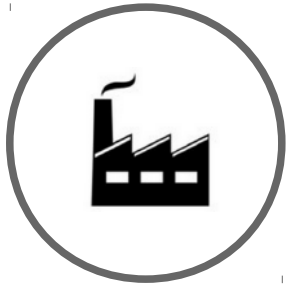

WERKSTATT

Unfall /Notfall

gemeinsame Projekt

Hilfe

Austausch

3. Hand

Vernetzung

leichterer und flexibler Aufbau im Nebenerwerb möglich

manches sind nur kleine Vorteile, in Summe sind diese jedoch bedeutend

In einer Mietwerkstattkonstellation zu arbeiten bringt einige Vorteile mit sich

CC BY SA

Nachteile?

- Preis auf Dauer höher
- Nutzungszeiten eingeschränkt
- Gegenleistung? Zeit? (Verein)
- Zustand und Verfügbarkeit der Maschinen
  (Wartung, Ausfall, Belegung)
- Schutz vor geistigem Eigentum
- Lagerung / Transport
- Als Nebenjob wenig Fokus (Prio Hauptjob)

Space Sharing?

HOBBYHIMMEL
DIE OFFENE WERKSTATT

Privatwerkstätten + Showrooms

für Selbständige, Künstler, Handwerker, Startups

Gemeinschaftsbüro

bspw. Buchhalterin
Werkstattverwaltung

Werkstattfläche

tagsüber CoWorking für Professionals
abends und am Wochen-ende offen für jeden

→ **Optimale Ressourcennutzung**
Maschinen/Raum/KnowHow Transfer

CC BY SA

CoWorking

HOBBYHIMMEL
DIE OFFENE WERKSTATT

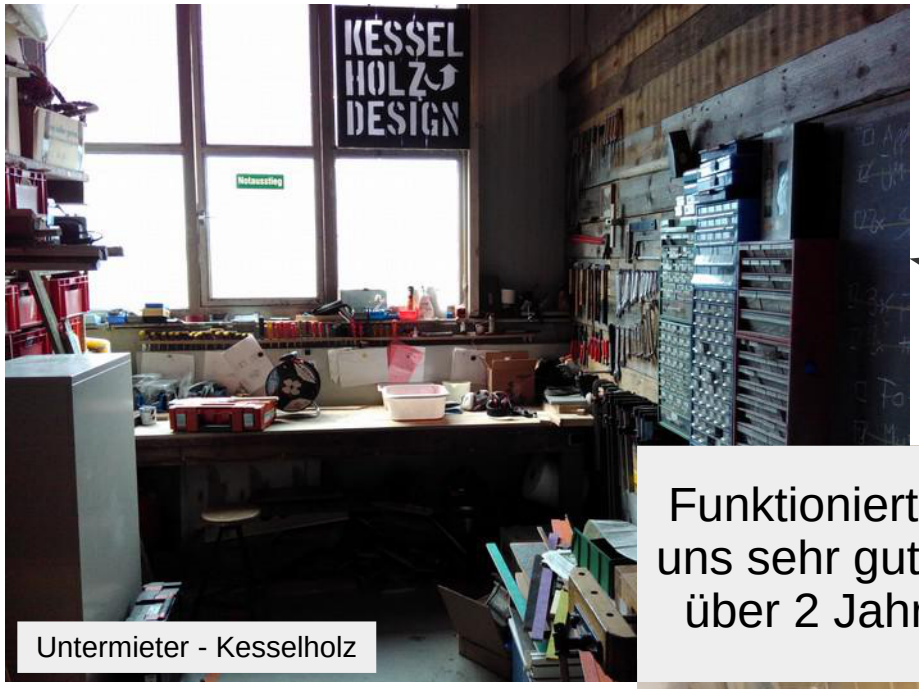

Untermieter - Kesselholz

Selbständige/Handwerker/Künstler brauchen häufig nur temporär Zugang zu bestimmten Maschinen

Funktioniert bei uns sehr gut seit über 2 Jahren

HOBBYHIMMEL - Holzbereich

Durch den SharingAnsatz müssen nicht dauerhaft Kapital, Fläche und Zubehör vorgehalten werden.
>>> Risikominderung

CC BY SA

These

HOBBYHIMMEL
DIE OFFENE WERKSTATT

- Chancen bieten
- schneller Einstieg / einfacher Ausstieg
- Verantwortung für Selbstausbeutung?
- Druck führt zu Selbstausbeutung, OWs lindern
- prekäre Beschäftigung = Selbständigkeit?
- entwachsen

Aus meiner Sicht überwiegen die Vorteile bei weitem und Kooperationsmodelle dieser Art eignen sich hervorragend um künftigen Selbständigen den Einstieg und das gesunde Wachstum zu erleichtern und nebenbei eine Querfinanzierung und Auslastung für Offene Werkstätten zu erbringen. Ganz nebenbei entstehen stabile persönliche Netzwerke.

CC BY SA

HOBBYHIMMEL
DIE OFFENE WERKSTATT

Vielen Dank für Ihre Aufmerksamkeit

“Wir sind nicht nur verantwortlich für das was wir tun, sondern auch für das was wir nicht tun”

Molière im 17. Jh.

CC BY SA

Quellenangaben

Folie	Bild	Link
2	Geldhaufen	https://c1.staticflickr.com/9/8813/17299241862_958fc56982_b.jpg
2	Bank	https://upload.wikimedia.org/wikipedia/commons/c/c1/Bank%281%29.svg
2	Papierstapel	https://pixabay.com/p-576385/?no_redirect
2	Arbeitslast	https://pixabay.com/de/ameise-brown-durchf%C3%BChrung-ei-wei%C3%9F-44588/
5	Mietwerkstatt	http://maxpixel.freegreatpicture.com/Workshop-Vehicles-Maintenance-2304744

Alle Online Bildquellen wurden am 27.11.2017 erneut geprüft

Ersatzseiten

CC BY SA

Kandidaten?

- bestehende Selbständige (Outsourcing, Verschlanken)
- „unzufriedene“ Mitarbeiter
- Ausgleich zum Büro (muss nicht vollerwerb sein)
- kreativer Zuverdienst
- ALG II
- ALG I mit höherem Alter
- Künstler / Kreative
- Studierende

CC BY SA

Wachstumsprobleme?

HOBBYHIMMEL
DIE OFFENE WERKSTATT

„exponential“

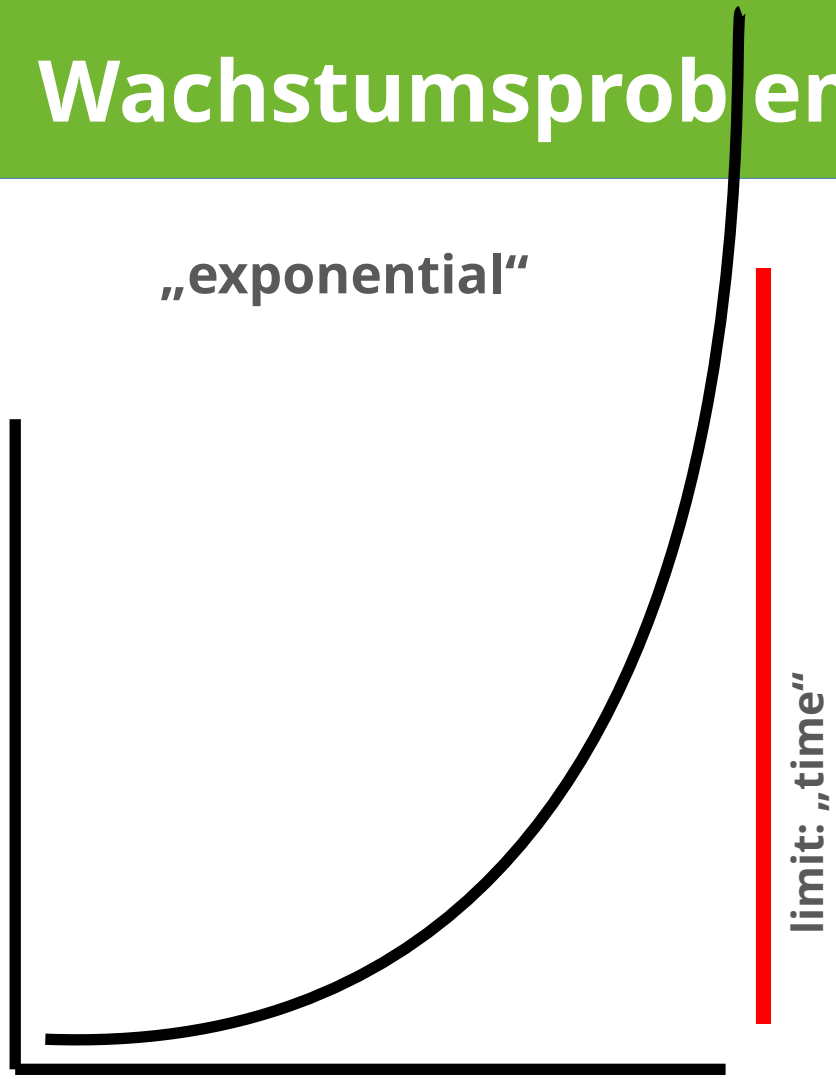

economy
business
finance system

„natural“

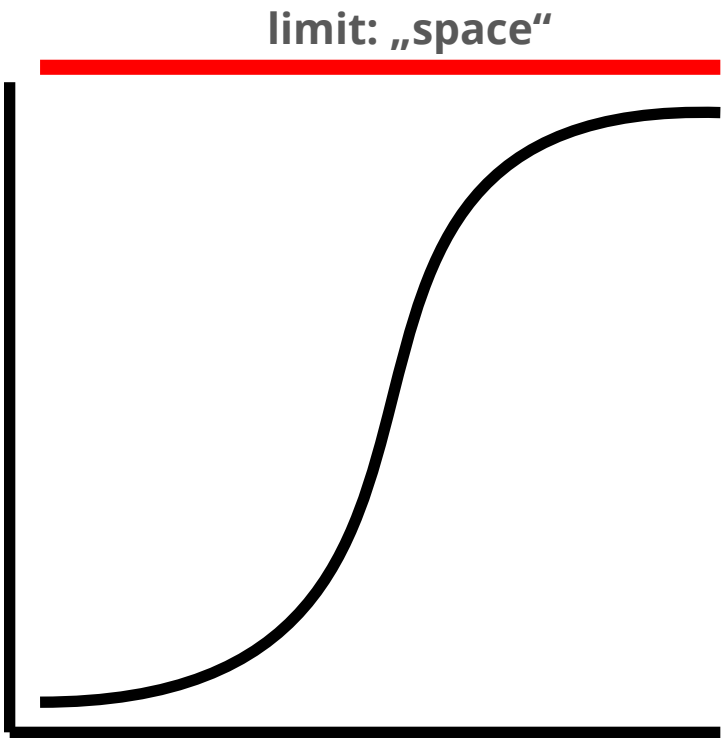

people
plants
population in a pond

CC BY SA